Zusatzausstattungen:

Lendenstütze

Sitz-Rücken-Heizung

Vibrationsmassage

Ausführung 26 mit vier Motoren zur Verstellung von:

Rücken - Beinauflage - Sitzhöhe vorne - Sitzhöhe hinten

Ausführung 25 mit fünf Motoren zur Verstellung von:

Rücken - Beinauflage - Sitzhöhe vorne - Sitzhöhe hinten - Sitztiefe

für alle Sessel gültig:

Verarbeitung
leger

- Sessel mit Rollen (gegen Aufpreis mit Parkettrollen)
- für Streifen- und Karostoffe nicht geeignet
- alle Sessel mit Seitenteiltasche
- alle Varianten mit patentiertem, beleuchtetem Handschalter in Wurzelholzoptik
- Sitz wahlweise in:

superlastic soft | superlastic med | superlastic plus Duo Federkern

gültig für Sessel mit Lordosenstütze (Z20) und verstellbarer Sitztiefe (Var. 25)
Geprüft und empfohlen vom Forum: Gesunder Rücken – besser leben e.V. und dem Bundesverband der deutschen Rückenschulen (BdR) e.V.. Weitere Infos zum Gütesiegel bei: AGR e.V., Pf. 103, 27443 Selsingen, Tel. 04284 92 69 990, www.agr-ev.de

SENATOR
DIE NEUE OBERKLASSE.

7161

Elektrische Verstellung des Rückens

Elektrische Verstellung der Beinauflage

Elektrische Verstellung der Sitzneigung nach vorne

Elektrische Verstellung der Sitzhöhe

Aufstehhilfe

Kein Einklemmen möglich, da der Sessel dank der Sicherheitssensoren automatisch in Gegenrichtung bewegt wird.

Beinauflagenverlängerung

Elektrische Verstellung der Sitzneigung nach hinten

Herz-Waage-Position

MEMORY-Funktion

Mit der Senator-Memory-Funktion können Sie drei verschiedene Sitzpositionen (A, B, C) individuell speichern und abrufen.

Wegrollschutz
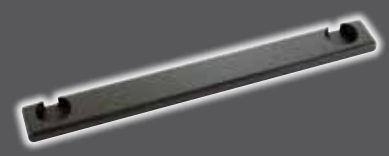
Wegrollschutz („Bremse“) für die Aufstehhilfe (nur benötigt bei glatten Böden)